

Intervenants :

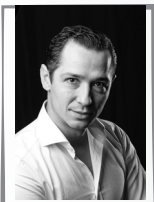

Dr Jean-David BOSCHATEL

Chirurgien dentiste à Bouc Bel Air
Ancien attaché des Hôpitaux de Marseille
Postgraduate in Implantology and Periodontology
(New-York University)
D.U. Implantologie (Marseille)



Dr Stéphane PLAN

Chirurgien dentiste à Aix en Provence
DU d'implantologie (Paris VII)
DU de Parodontologie (Aix Marseille II)
DU d'Anatomie Cranio-cervico-faciale (Paris V)
Maîtrise de Sciences Biologiques et Médicales
(Aix Marseille II)

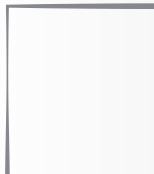

Dr Mathieu SIADOUS

Chirurgien dentiste à Ollioules
D.U. Implantologie (Corte)
Attestation d'Odontologie



Dr Thierry DENIS

Chirurgien dentiste à Montpellier
DU d'implantologie chirurgicale et prothétique (Paris V)
DU d'implantologie Orale et Maxillo-faciale (Lille II)
DU d'anatomie clinique cranio-cervico-faciale (Paris V)



Dr Gilles LABORDE

Chirurgien dentiste à Marseille

Programme :

8h45 Accueil des participants

9h00 Gestion des tissus mous
par prothèses provisoires
Dr Jean-David BOSCHATEL

9h45 Dépistage et indications des
implantations immédiates
unitaires et sectorielles
Dr Stéphane PLAN

10h30 Pause

11h00 Assainissement parodontal
pré-implantaire
Dr Mathieu SIADOUS

11h15 Phases prothétique et implantaire :
apports techniques de CFAO (partie I)
et maintenance prothétique (partie II)
Dr Thierry DENIS

12h45 Pause déjeuner

14h00 Différents paradigmes combinés au
sein du même traitement implanto-
prothétique : problèmes et solutions
Dr Gilles LABORDE- Partie I

15h30 Pause

15h45 Différents paradigmes combinés au
sein du même traitement implanto-
prothétique : problèmes et solutions
Dr Gilles LABORDE- Partie II

17h00 Fin des conférences

Merci de retourner ce bulletin
à l'adresse suivante :

CRIP - Dr Stéphane PLAN

47 bis D bd Carnot

13100 AIX EN PROVENCE

Nom :

Prénom :

Adresse du cabinet :

Code Postal :

Ville :

Tél :

E-mail :

☐ Je participe à la journée d'étude le 9 juin 2016 et envoie un chèque de 150 € à l'ordre du CRIP

Informations & Contact :

Lieu :

Grand Hôtel Roi René24 boulevard du Roi René
13100 - AIX EN PROVENCE

Contact :

CRIP - Dr Stéphane PLAN47 bis D bd Carnot
13100 AIX EN PROVENCE

Tél : 04 42 23 15 00

Mail : crip@edc-aix.fr

Partenaires :



ZIMMER BIOMET

Exposants :

Inscrivez-vous directement sur

www.crip-aix.fr

Tarif :

150 € (demande fif-pl en cours)

Plan :

3^{ème} EDITION

C.R.I.P

Collège de Réhabilitation
Implanto Prothétique
Rencontres
Inter Réseaux

3^{ème} édition

Journée d'étude sur la prothèse implantaire

Jeudi 9 juin 2016

Aix en Provence

3^{ème} EDITION

C.R.I.P

Collège de Réhabilitation
Implanto Prothétique
Rencontres
Inter Réseaux

www.crip-aix.fr